

Extraits du dossier APD

1 PLAN NIVEAU TERRASSE
Éch.: 1:500

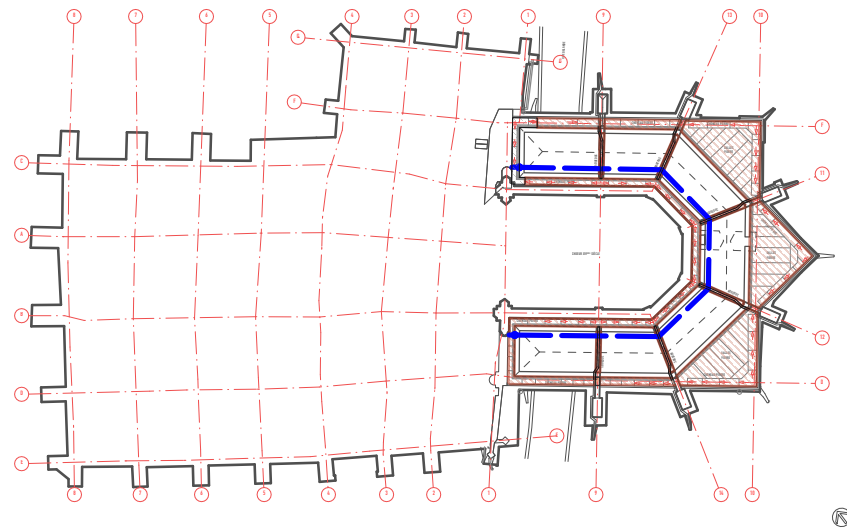

2 PLAN NIVEAU FENÊTRES HAUTES
Éch.: 1:500

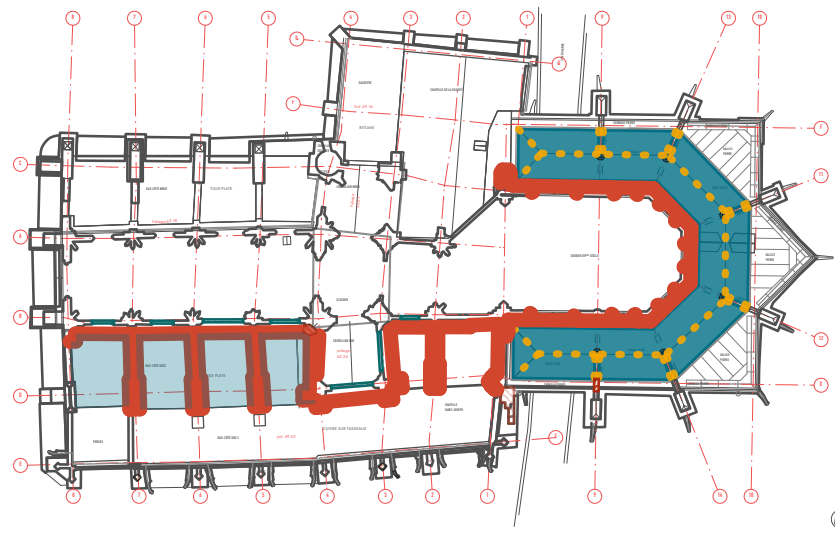

3 PLAN DE TOITURE
Éch.: 1:500

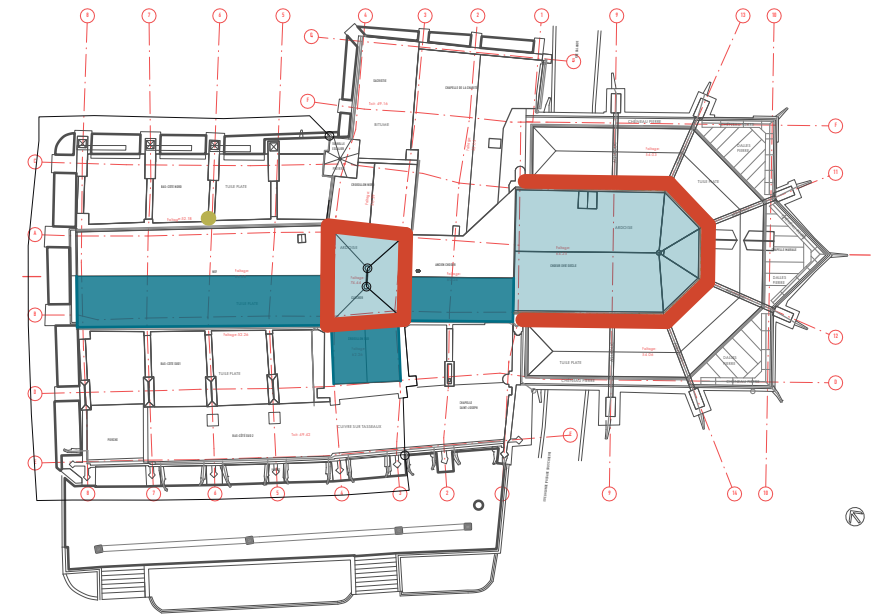

PROJET DE TRAVAUX TRANCHE 1 | TOITURES SUD ET EST

	ARCHITECTE	MATRISE D'OUVRAGE	PROJET	TOURIMARI	TITRE	ÉTAT	LOCALISATION	REF. PLANCHE	INDICE
		COMMUNE DE TRIEL-SUR-SEINE	RESTAURATION GÉNÉRALE DE L'ÉGLISE			TRAVAUX TRANCHE 1	-	21 01 MART ASO ARC APD PLN GEN TNV TR1	
	OPÉRATION	1 CITE SAINT-MARTIN 78510 TRIEL-SUR-SEINE	PHASE				DATE		
	ÉGLISE SAINT-MARTIN		AVANT-PROJET DÉTAILLÉ (APD)				11/2024		

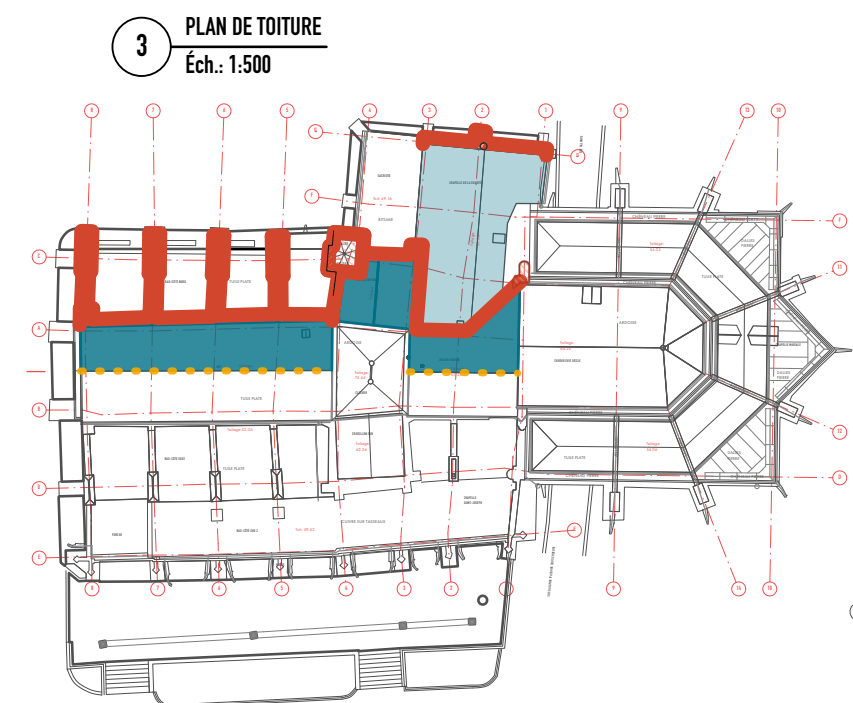
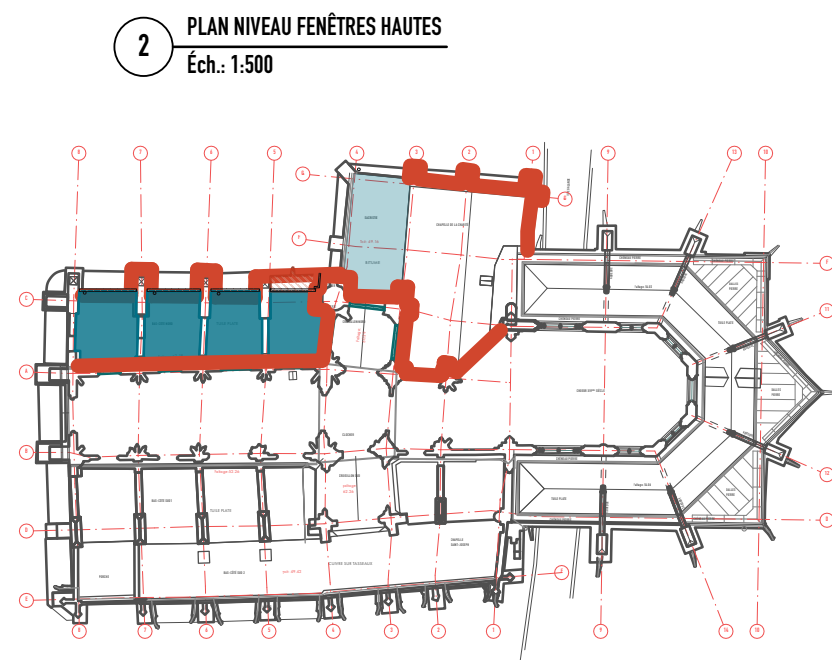
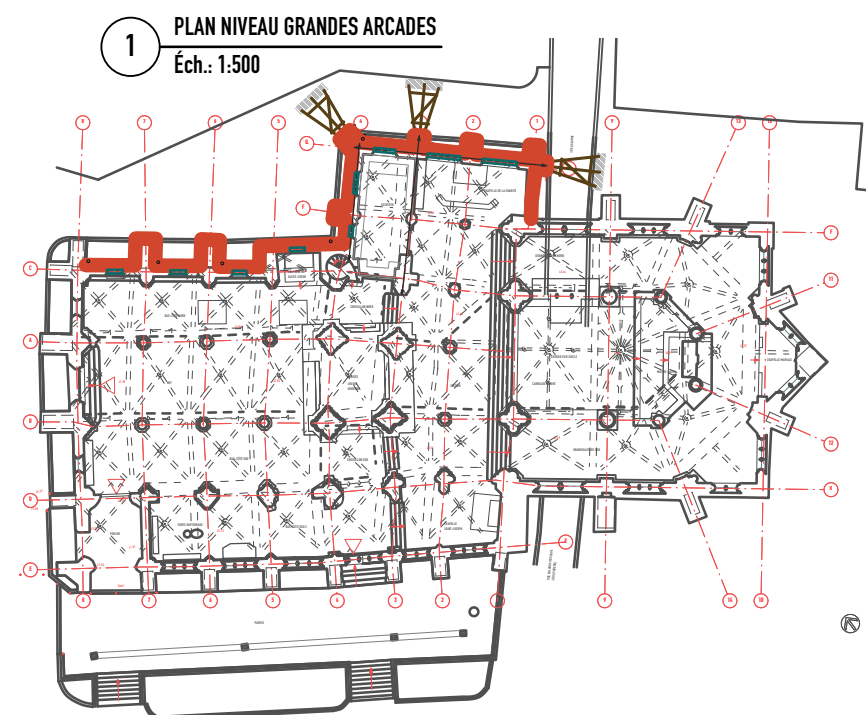

PROJET DE TRAVAUX TRANCHE 2 | TOITURES ET FAÇADES NORD

	ARCHITECTE	MATRICE D'OUVRAGE	PROJET	TOURIMARI	TITRE	ÉLAT	LOCALISATION	REF. PLANCHE	INDICE
		COMMUNE DE TRIEL-SUR-SEINE	RESTAURATION GÉNÉRALE DE L'ÉGLISE			TRAVAUX TRANCHE 2	-	22 01 MART ASO ARC APD PLN GEN TNV TR2	
	OPERATION	T CITE SAINT-MARTIN 78510 TRIEL-SUR-SEINE	PHASE				DATE		
	EGLISE SAINT-MARTIN		AVANT-PROJET DÉTAILLÉ (APD)				11/2024		

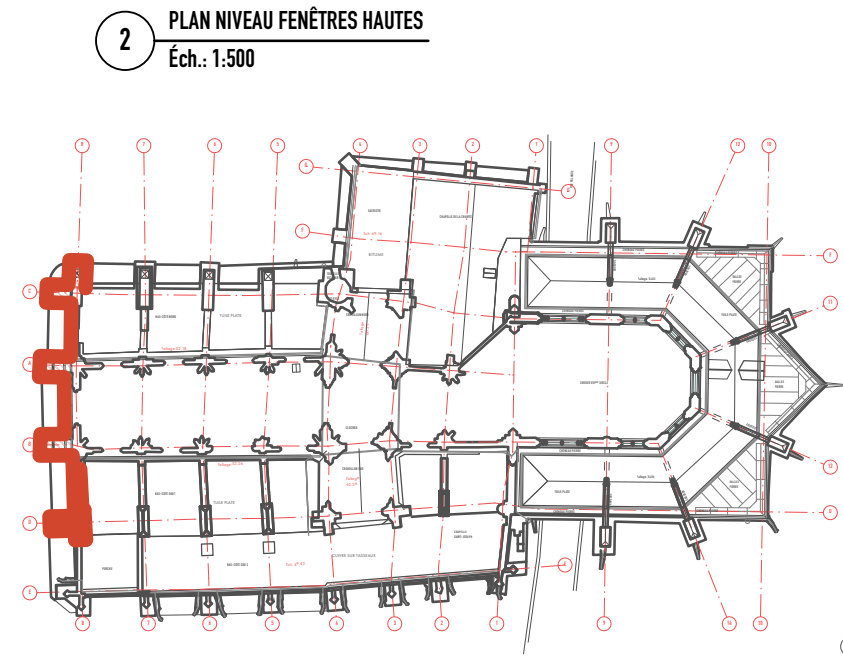
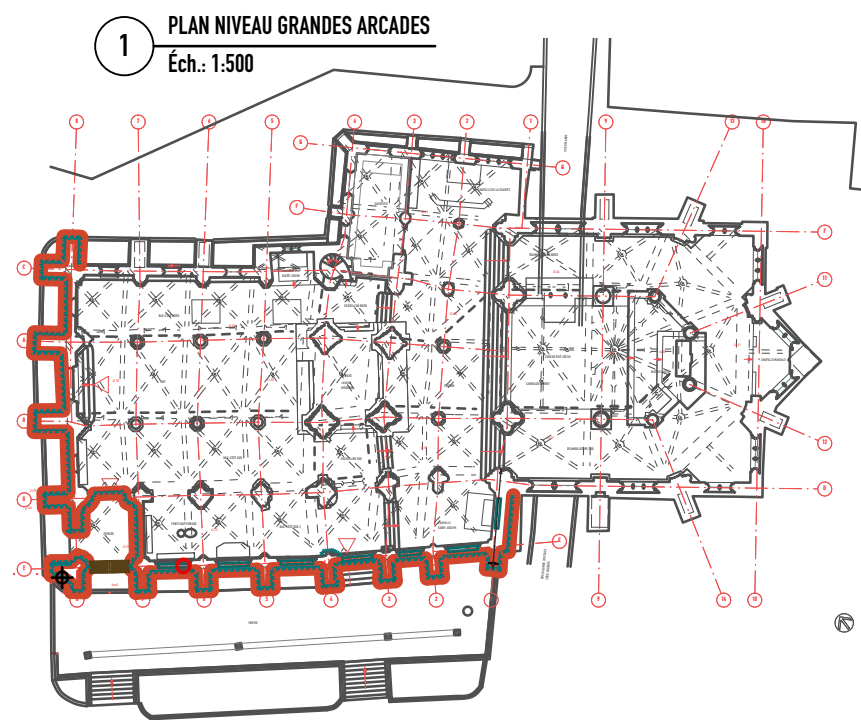

PROJET DE TRAVAUX TRANCHE 3 | FAÇADES SUD ET OUEST

	ARCHITECTE	MATRISE D'OUVRAGE	PROJET	TOURIMARI	TITRE	ÉTAT	LOCALISATION	REF. PLANCHE	INDICE
		COMMUNE DE TRIEL-SUR-SEINE	RESTAURATION GÉNÉRALE DE L'ÉGLISE			TRAVAUX TRANCHE 3	-	23 01 MART ASO ARC APD PLN GEN TNV TR3	
	OPERATION		PHASE				DATE		
	ÉGLISE SAINT-MARTIN	1 CITE SAINT-MARTIN 78510 TRIEL-SUR-SEINE	AVANT-PROJET DÉTAILLÉ (APD)				11/2024		

1 PLAN NIVEAU TUNNEL
Éch.: 1:500

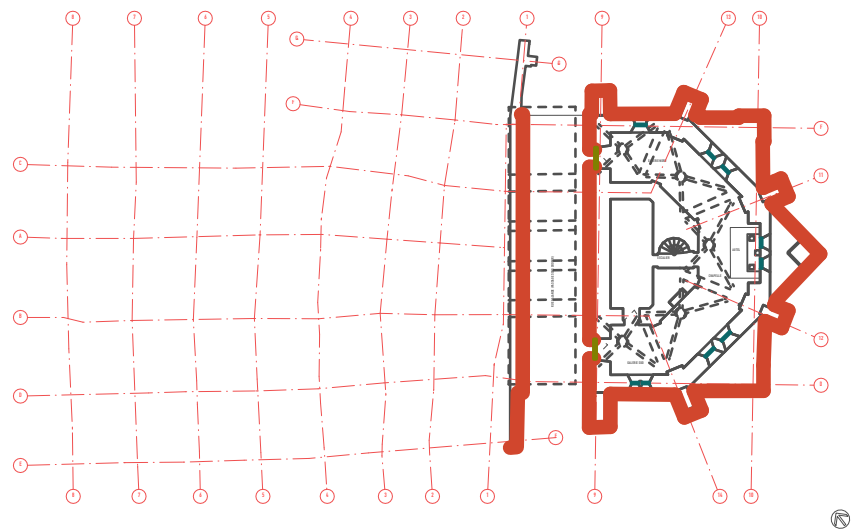

2 PLAN NIVEAU GRANDES ARCADES
Éch.: 1:500

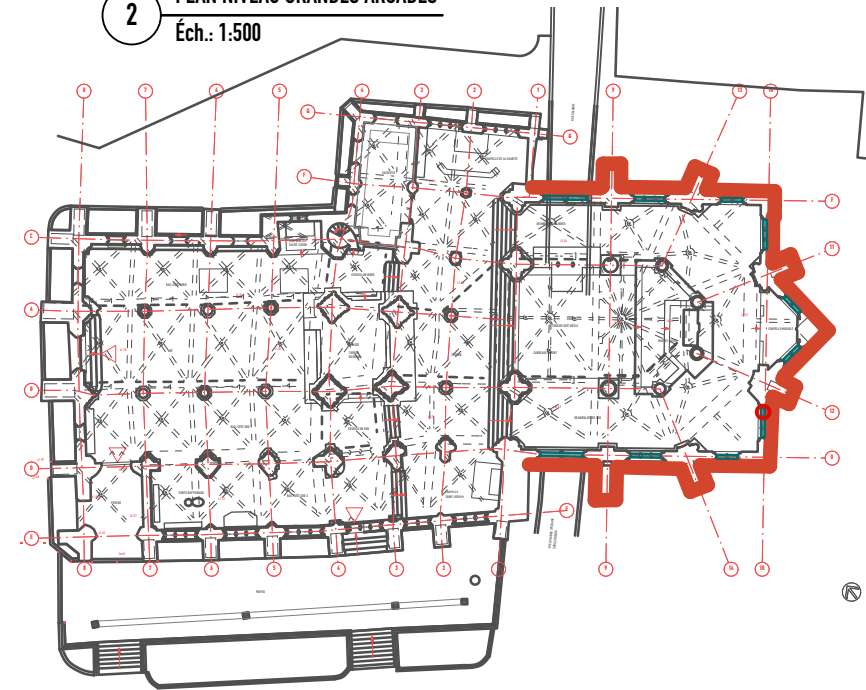

PROJET DE TRAVAUX TRANCHE 4 | FAÇADES CHOEUR ET TUNNEL

	ARCHITECTE	MATRISE D'OUVRAGE	PROJET	TOURIMARI	TITRE	ÉTAT	LOCALISATION	REF. PLANCHE	INDICE
		COMMUNE DE TRIEL-SUR-SEINE	RESTAURATION GÉNÉRALE DE L'ÉGLISE			TRAVAUX TRANCHE 4	-	24 01 MART ASO ARC APD PLN GEN EST TR4	
	OPERATION		PHASE				DATE		
	ÉGLISE SAINT-MARTIN	1 CITE SAINT-MARTIN 78510 TRIEL-SUR-SEINE	AVANT-PROJET DÉTAILLÉ (APD)				11/2024		

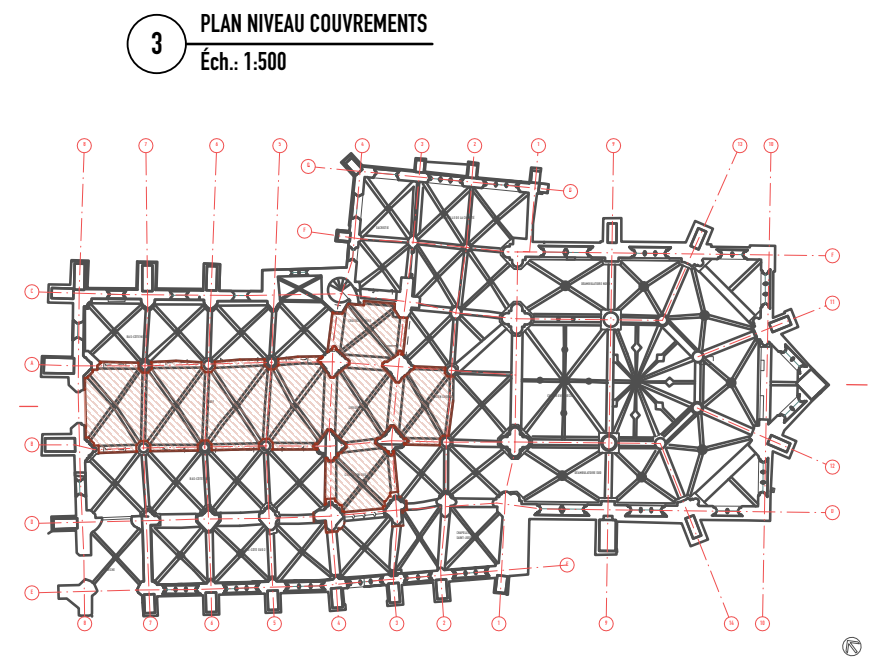
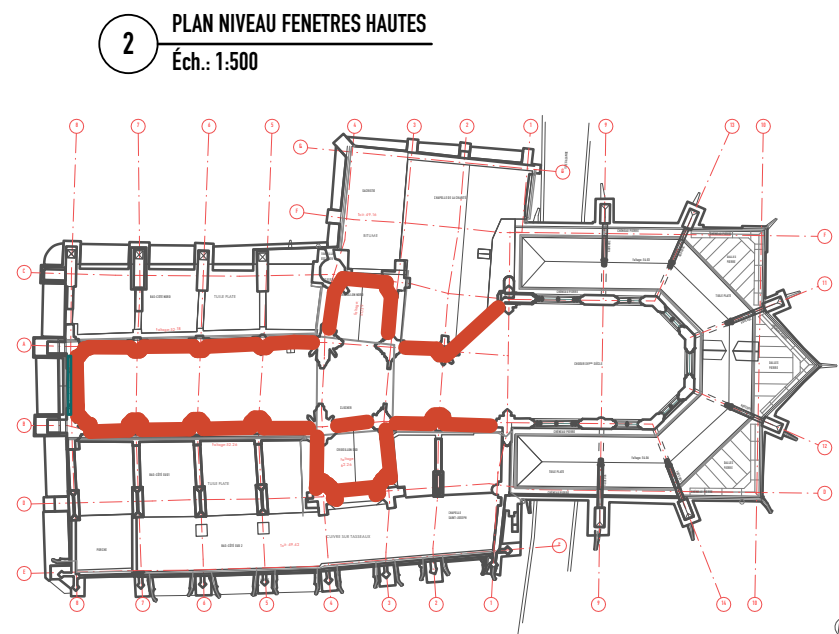
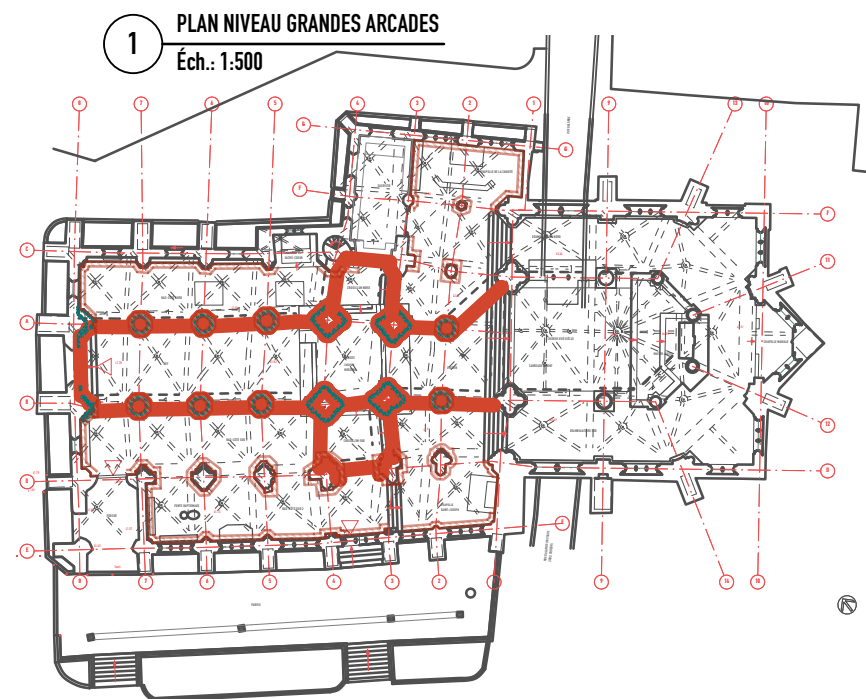

PROJET DE TRAVAUX TRANCHE 5 | INTÉRIEURS NEF

	ARCHITECTE	MATRISE D'OUVRAGE	PROJET	COORDINATEUR	TITRE	ÉTAT	LOCALISATION	REF. PLANCHE	INDICE
		COMMUNE DE TRIEL-SUR-SEINE	RESTAURATION GÉNÉRALE DE L'ÉGLISE		PLANS GÉNÉRAUX	TRAVAUX TRANCHE 5	-	25 01 MART ASO ARC APD PLN GEN NEF TR5	
	OPÉRATION	1 CITE SAINT-MARTIN 78510 TRIEL-SUR-SEINE	PHASE				DATE		
	ÉGLISE SAINT-MARTIN		AVANT-PROJET DÉTAILLÉ (APD)				11/2024		

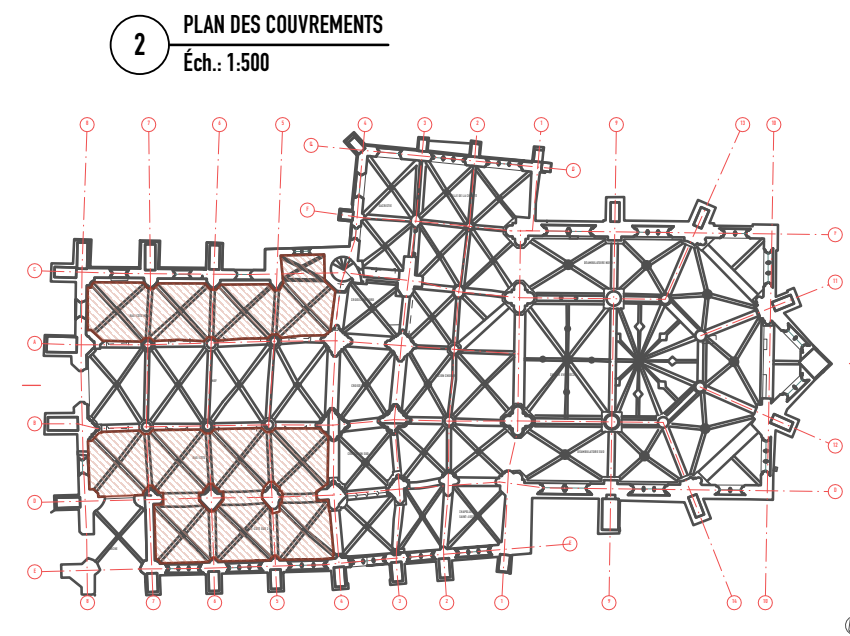
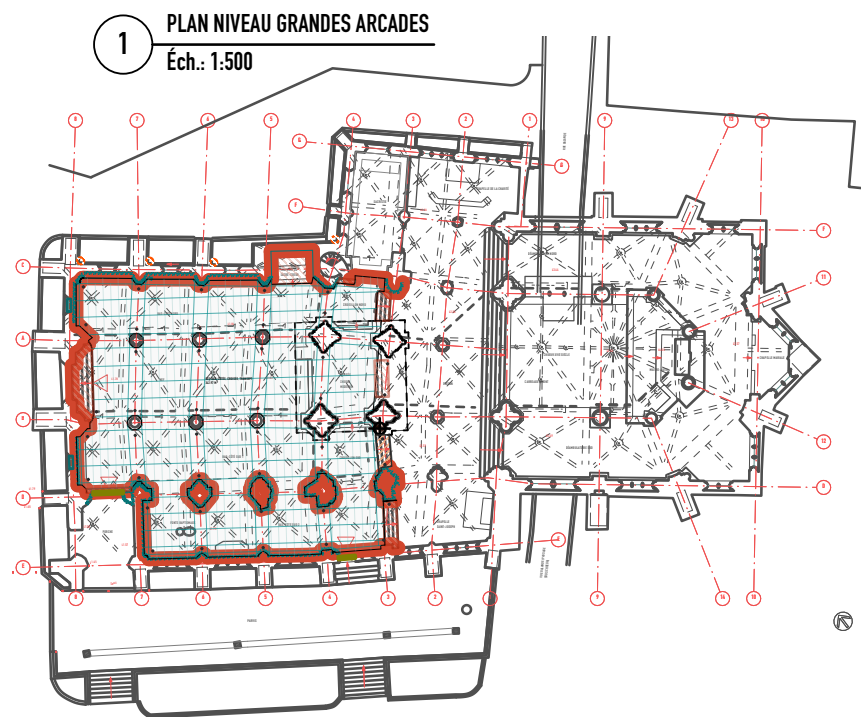

PROJET DE TRAVAUX TRANCHE 6 | BAS-CÔTÉS INTÉRIEURS

	ARCHITECTE	MATRISE D'OUVRAGE	PROJET	TOURIMARI	TITRE	ÉTAT	LOCALISATION	REF. PLANCHE	INDICE
		COMMUNE DE TRIEL-SUR-SEINE	RESTAURATION GÉNÉRALE DE L'ÉGLISE			TRAVAUX TRANCHE 6	-	26 01 MART ASO ARC APD PLN GEN BCO TR6	
	OPERATION		PHASE				DATE		
	ÉGLISE SAINT-MARTIN	1 CITE SAINT-MARTIN 78510 TRIEL-SUR-SEINE	AVANT-PROJET DÉTAILLÉ (APD)				11/2024		

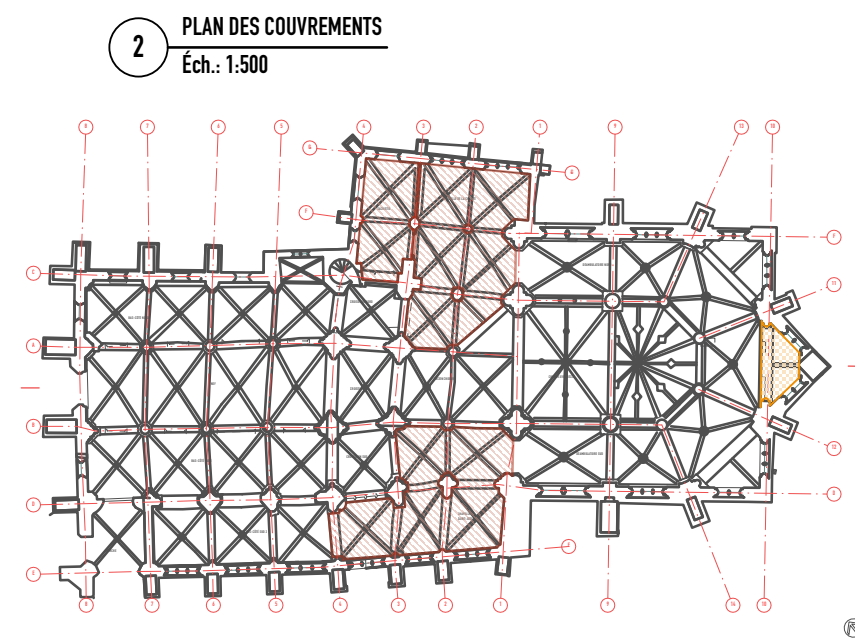
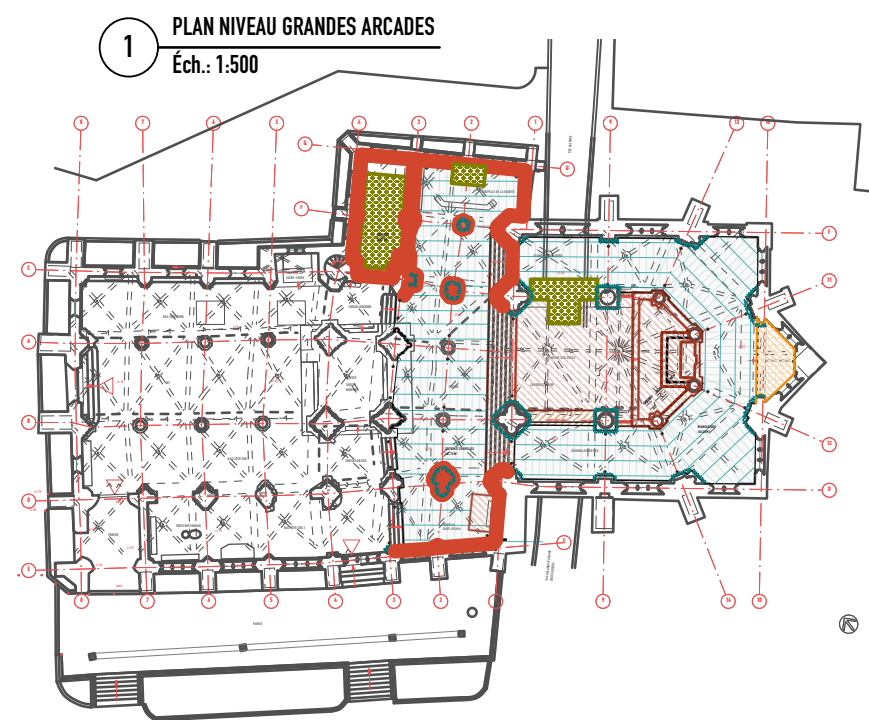

PROJET DE TRAVAUX TRANCHE 7 | INTÉRIEURS STATION ET CHOEUR XVI^E SIÈCLE

	ARCHITECTE	MATRISE D'OUVRAGE	PROJET	TOURIMARI	TITRE	ÉTAT	LOCALISATION	REF. PLANCHE	INDICE
		COMMUNE DE TRIEL-SUR-SEINE	RESTAURATION GÉNÉRALE DE L'ÉGLISE			TRAVAUX TRANCHE 7	-	27 01 MART ASO ARC APD PLN GEN CHO TR7	
	OPERATION		PHASE				DATE		
	ÉGLISE SAINT-MARTIN	1 CITE SAINT-MARTIN 78510 TRIEL-SUR-SEINE	AVANT-PROJET DÉTAILLÉ (APD)		PLANS GÉNÉRAUX		11/2024		

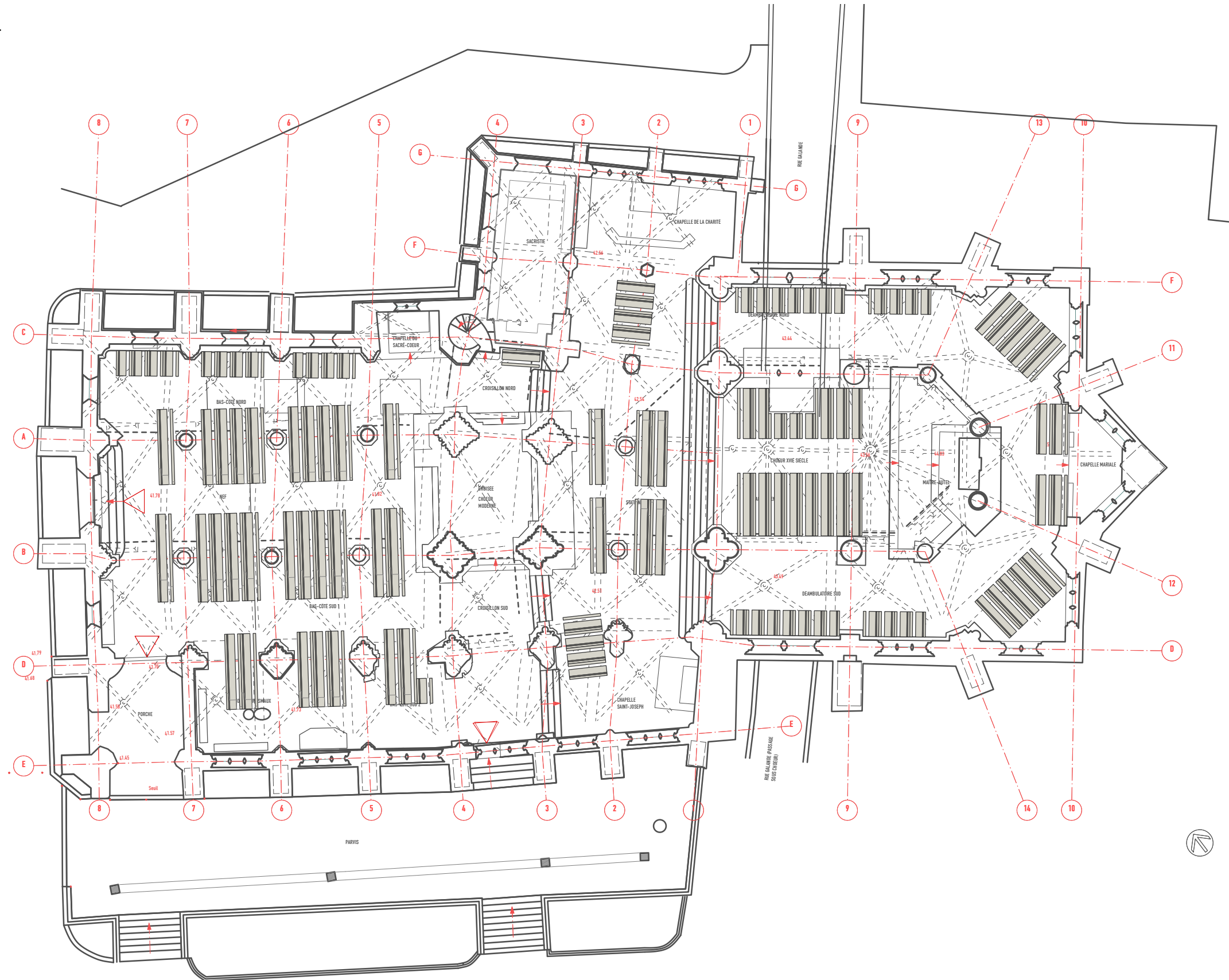

PROJET TRANCHE 8 | AMÉNAGEMENT MOBILIER ET CHAUFFAGE

	ARCHITECTE	MATRISE D'OUVRAGE	PROJET	TOURIMARI	TITRE	ÉTAT	LOCALISATION	REF. PLANCHE	INDICE
	COMMUNE DE TRIEL-SUR-SEINE OPÉRATION ÉGLISE SAINT-MARTIN	T. CITÉ SAINT-MARTIN 78510 TRIEL-SUR-SEINE	RESTAURATION GÉNÉRALE DE L'ÉGLISE PHASE AVANT-PROJET DÉTAILLÉ (APD)			PLANS GÉNÉRAUX	TRAVAUX TRANCHE 8	- DATE 11/2024	28 01 MART ASO ARC APD PLN GDA TTZ TR8